HARTING Han Domino HD cube, crimp (M.1) € 6,52
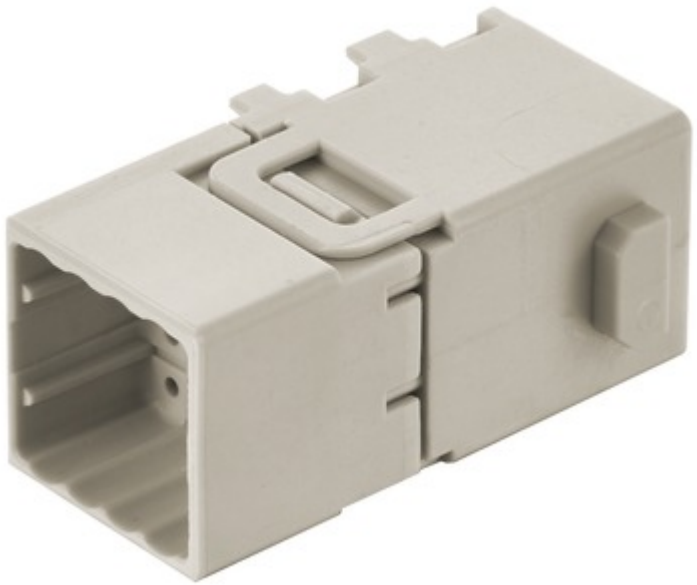
Aantal polen	16
Nom. (meet)spanning	32 V
Uitvoering elektrische aansluiting	Crimpaansluiting
Bedrijfstemperatuur	-40.000 - 125.000 °C
Met draadbescherming	Nee
Contactuitvoering	Pen
Materiaal contactcoating	Overig
Contactinzetstuk zonder contacten	Ja
Materiaal contact	Overig
Materiaal connectorinzetstuk	Thermoplast
Nom. (meet)stroom In	4 A
Aansluitbare geleiderdoorsnede fijndraads zonder adereindhuls	0.080 - 0.520 mm²
Brandbaarheidsklasse isolatiemateriaal conform UL 94	V0
Aansluitbare geleiderdoorsnede meerdraads	0.080 - 0.520 mm²
Min. aantal steekcycli	500
Toegekende stootspanning	0,8 kV
Vervuilingsgraad	3
Materiaal contact inzetstuk	Thermoplast
Aantal vermogenscontacten	16